

JE VLOER ISOLEREN? DAT LAAT JE BEST DOEN DOOR ONZE SPECIALISTEN!

VERGELIJKING 3 SPOUWMUURSYSTEMEN

	PUR-schuim GC	PUR-schuim OC	PUR-schuim Akoestisch	Akoestische matten
Thermische prestaties	+++	++	++	+
Akoestische prestaties	++	++	+++	+++
Gewicht	40	20	20	afh. van materiaal
Drukweerstand	+++	++	++	++
Wateropname	-	-	-	afh. van materiaal
Vochtregulatie	+	++	++	afh. van materiaal
Ademend vermogen	+	++	++	+
Luchtdichtheid	+++	+++	+++	afh. van materiaal
Brandweerstand	++	+	+	afh. van materiaal

CHECKLIST

Gespoten vloerisolatie op de vloer

- Vrachtwagen kan parkeren*
- Gebouw wind- en regendicht*
- De te isoleren ruimtes zijn leeg*
- Ondergrond is droog en vetvrij*
- Ondergrond is gestofzuigd*
- Hoeklatten van bepleistering zijn voldoende ingekort*
- De aanwezige leidingen liggen voldoende vast*
- De draagvloer is min. 5°C*

Gespoten vloerisolatie onder de vloer

- Vrachtwagen kan parkeren*
- De minimale hoogte van de ruimte is 80cm*
- De te betreden ruimte is droog*
- De te isoleren oppervlaktes zijn droog*

LAAT SPECIALISTEN UW VLOER ISOLEREN!

Vloerisolatie met gespoten PUR is onze kernactiviteit! Met meer dan 500.000m² uitgevoerde vloerisolaties durven we stellen dat we zeer ervaren zijn, ja zelfs specialist. We kennen onze machines, we kennen onze producten en we kennen onze toepassingen. Elk project wordt met de nodige zorg en met de beste kwaliteit uitgevoerd. Ook voor vloerisolatie met gespoten PUR zijn we als aannemer ATG geregistreerd. Onze producten zijn ook terug te vinden in de EPB-databank. Graag bekijken en bespreken we samen met jou welke mogelijke vloerisolatie oplossingen we je kunnen bieden.

ISOLATIE OP DE VLOER OF ONDER DE VLOER?

Op de draagvloer natuurlijk! Maar dat kan niet altijd tenzij je bij een bestaande woning serieuze verbouwingen gepland hebt. Hiervoor hebben we een oplossing door te isoleren tegen de onderkant van de vloer. Via de kruipruimte (sprayschuim) of via de kelder (plaatisolatie). heb je de ruimte en de mogelijkheid om op de draagvloer te isoleren dan heeft dat natuurlijk de voorkeur. Nieuwbouwwoningen zijn verplicht om isolatie te voorzien in het nieuwe vloerpakket. het is trouwens een absolute must als je gaat verwarmen met vloerverwarming. Er zijn wel enkele regels waarmee je rekening moet houden. Laat je door ons adviseren!

AKOESTISCH... OF BEIDE?

Bij vloerisolatie denkt bijna iedereen aan warmtecomfort of thermische isolatie. Heb je er ook al eens bij stilgestaan dat er ook zo iets bestaat als akoestisch comfort? De laatste jaren wordt veel aandacht besteed aan geluidsisolatie. In appartementsgebouwen worden de appartementen akoestisch ontkoppeld van elkaar. Ook bij vloerisolatie kan dat. Zonder afbreuk te doen aan de warmte-isolatie kunnen we ook contactgeluiden gaan isoleren. Dat doen we door het vloerpakket 'zwevend' te plaatsen ten opzicht van de draagvloer en muren. Ook hiervoor zijn verschillende materialen en technieken beschikbaar. En niet enkel voor appartementen. Wij helpen je verder!



GT-Foam bvba

Nijverheidsstraat 8 | B-2381 Weelde

www.gt-foam.be | info@gt-foam.be | 014 88 34 45



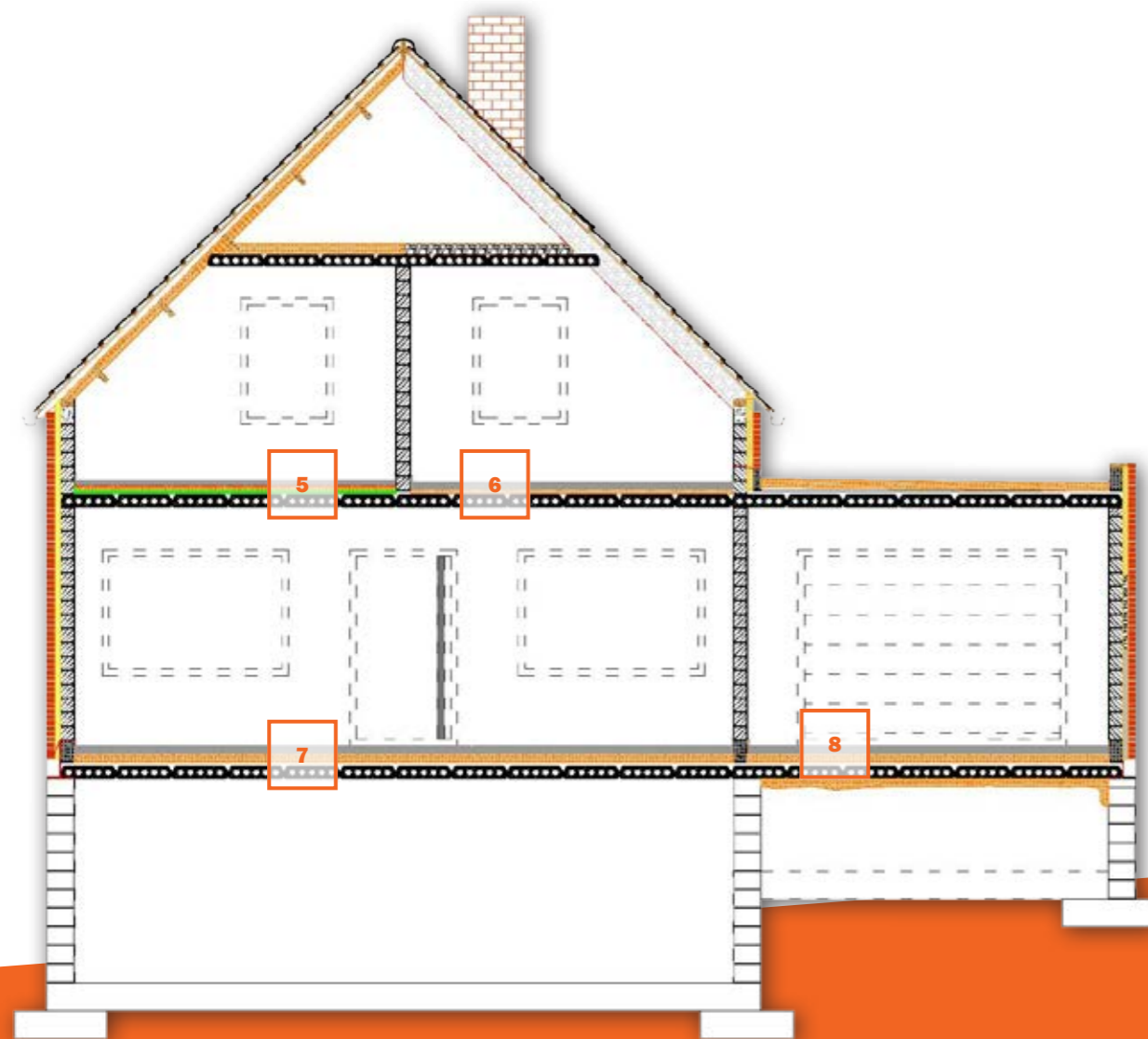
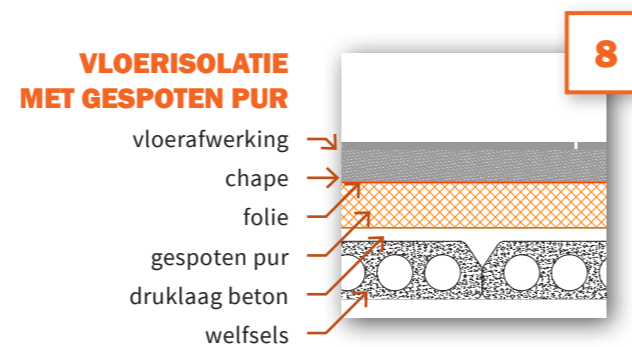
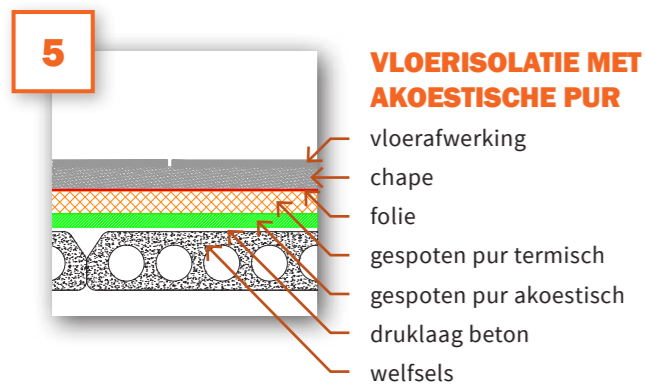

VLOERISOLATIE STAP VOOR STAP:

PLAATSBEZOEK – INSPECTIE – OFFERTE

Een plaatsbezoek? Niet persé noodzakelijk. Als we weten welke oppervlakte(s) geïsoleerd moeten worden en welke diktes je wenst trekken onze vakmannen voor de rest hun plan. Twijfel je toch of heb je een speciale situatie? Dan komen we graag eerst even langs om e.e.a. te bespreken. Als we de vloer via de kruipruimte moeten isoleren komen we altijd even kijken. De offerte die je ontvangt is altijd op maat van jouw isolatieproject!

BESTELLING – PLANNING – UITVOERING

Je hebt ons prijsvoorstel ontvangen en bent bijna zover dat de werken kunnen uitgevoerd worden. Martine contacteert je en we spreken een tijdstip af. Op de dag van de afspraak komen onze vakmannen isoleren. Ze starten met bouwdelen af te schermen die bespat kunnen worden als ook het schrijnwerk. In het geval van spray-isolatie wordt de isolatie in lagen opgebouwd, volgens de regels van de kunst. Vloerverwarming? Dan schuren we de gespoten isolatie nog even na zodat de buisjes quasi vlak op de isolatie komen te liggen. Na afloop worden de oppervlaktes en isolatiediktes nagemeten en genoteerd op de werkfiche.

KWALITEITSCONTROLE – FACTURATIE – PREMIE

De data van de werkfiche wordt gebruikt om het factuur op te maken. Is je woning oud genoeg? Dan heb je mogelijk recht op een premie van je netbeheerder. Wij zorgen voor de nodige documenten. Ben je een nieuwbouwwoning aan het bouwen? De juiste data wordt vermeld op je factuur zodat EPB-adviseur de juiste gegevens heeft om jouw dossier in orde te maken. Speciale kwaliteitsgaranties nodig? GT-Foam is een ATG-geregistreerde aannemer die enkel met kwalitatieve isolatiesystemen werkt!



Bij vloerisolatie opteer je voor een materiaal dat voldoende drukvast is. De chape en de vloer die er achteraf over komt mag immers niet zakken. Verder is het belangrijk dat er geen contact meer is tussen ondergrond en dekvloer (chape). Je isoleert dus best naadloos en zonder onderbrekingen. Zeker als je gaat verwarmen met vloerverwarming. Hierbij ligt de verwarmingsbron vlak tegen de koude draagvloer. Een goede thermische onderbreking is dus noodzakelijk want dat gaat het rendement van je verwarming bepalen.